



REGIONE SICILIA
COMUNE DI SANT'ALESSIO SICULO
PROVINCIA DI MESSINA



OGGETTO:
"Lavori di Recupero ristrutturazione e/o costruzione
nuovo edificio scolastico scuola A. Gussio".

PROGETTISTA:
Ing. Farama Claudio G.

PROGETTO ESECUTIVO
ELABORATO B
TAV. 7
PIANTE DI PROGETTO

DATA: 16/05/2022
RUP:
Ing. Pietro Milia

STUDIO TECNICO
Ing. Claudio G. Farama - Via Trieste n.15 - 98030 S. Alessio Siculo (ME) E-mail: ing.claudiofarama@gmail.it

N° _____ Data _____

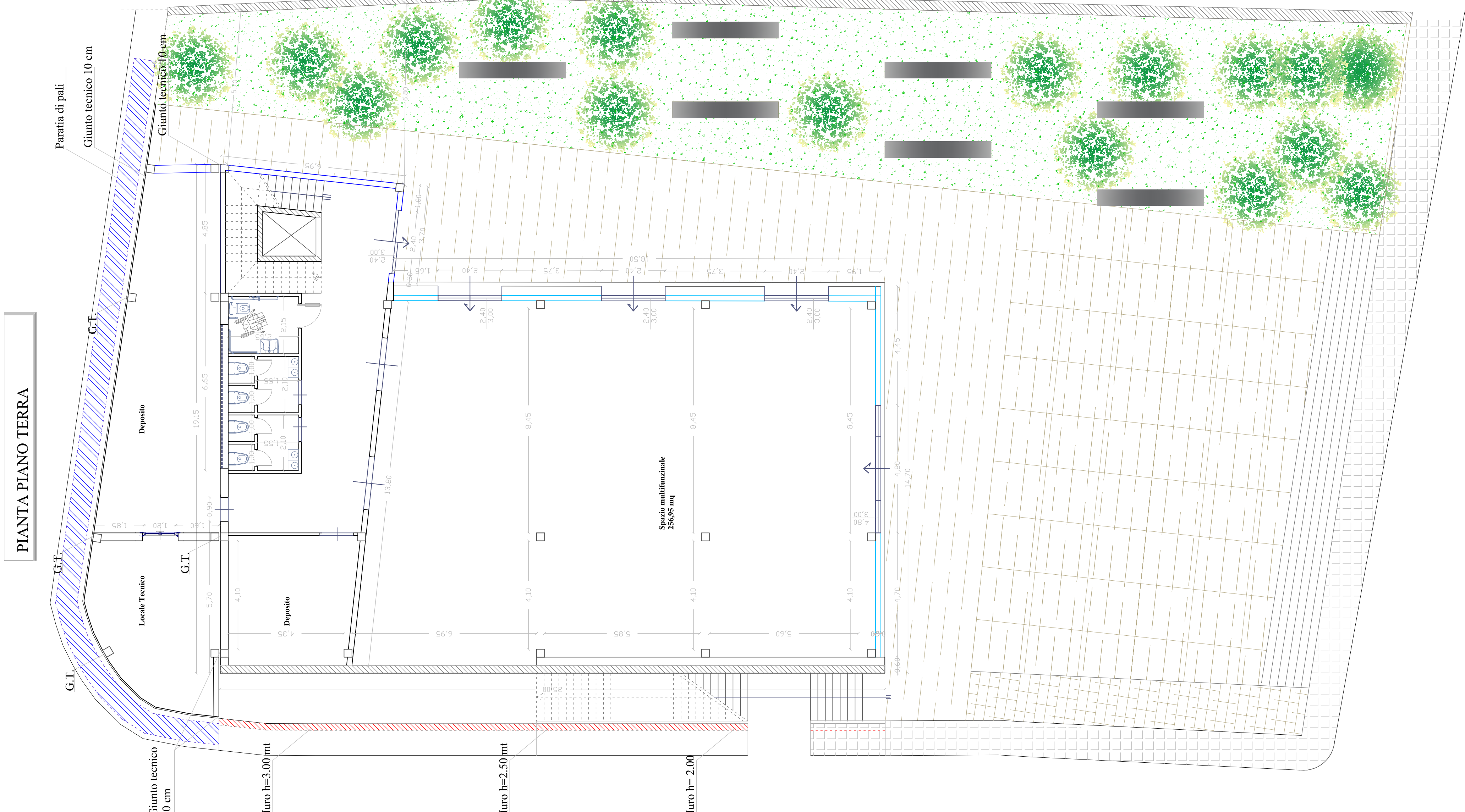

PIANTA PIANO PRIMO

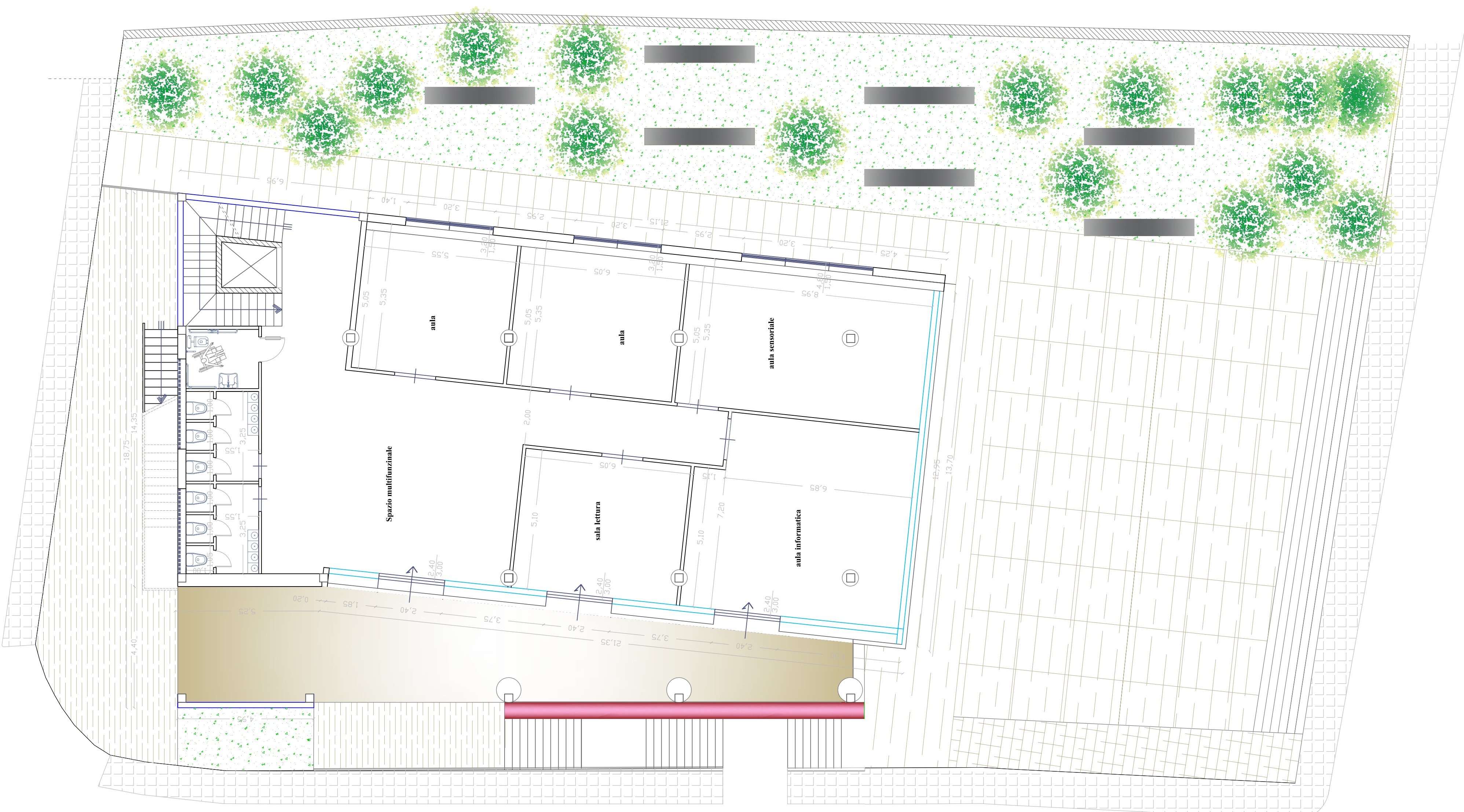

PIANTA PIANO SECONDO

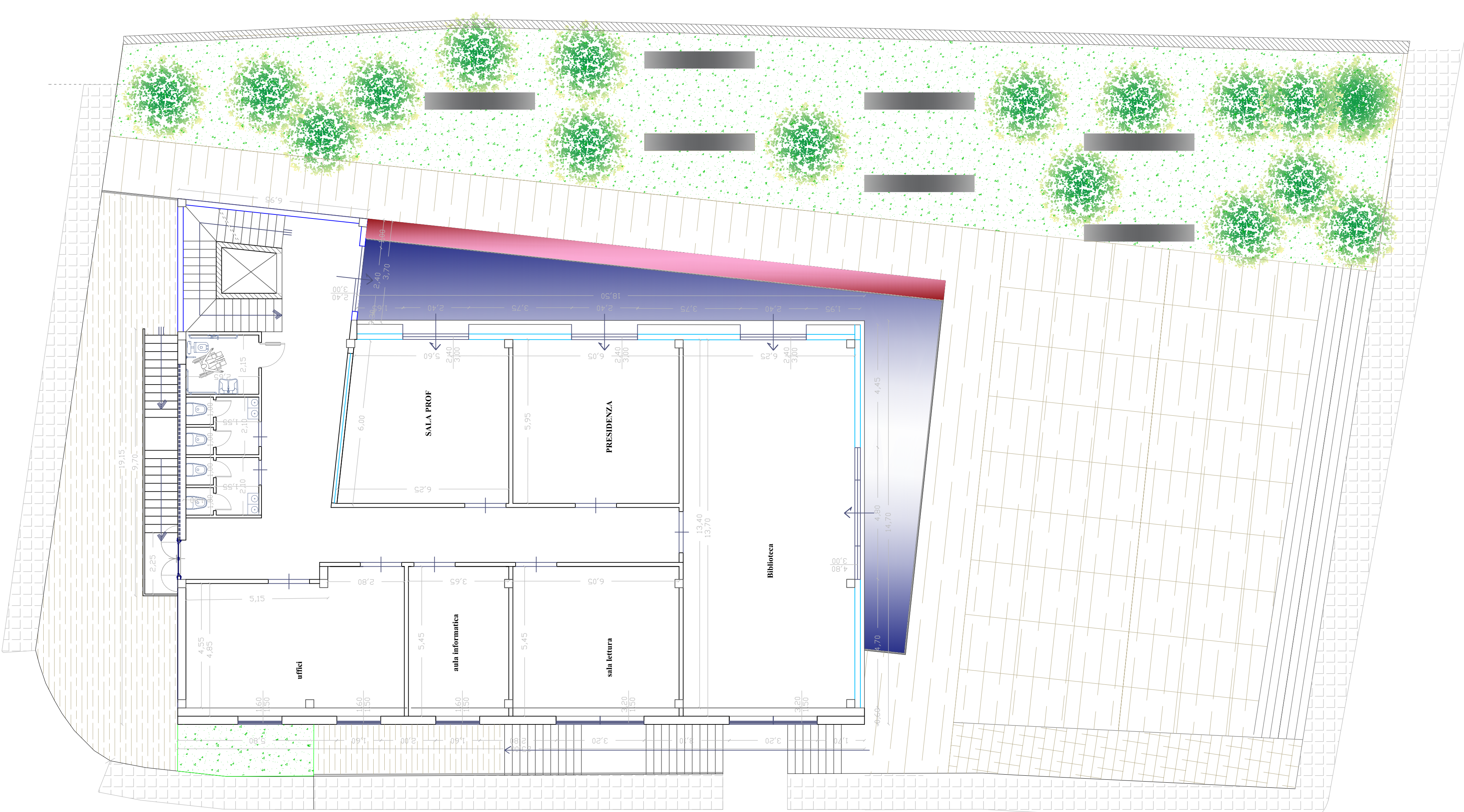

PIANTA COPERTURA

